

KOMPETENSI
LULUSAN
BOGOR EDUCARE

A. Administrasi Perkantoran

- 1 Mampu menangani tugas administrasi perkantoran serta mampu mengetik 10 jari
- 2 Mampu berbahasa Inggris secara lisan dan tulisan dengan baik
- 3 Mampu mengoperasikan komputer dengan baik (MS Office, Web Internet dan Desain Grafis)
- 4 Memiliki akhlak yang baik guna menyeimbangkan antara ilmu dan adab

B. Bisnis/Entrepreneurship

- 1 Mampu berwirausaha dan membuka lapangan pekerjaan
- 2 Memiliki daya juang yang tinggi untuk bekal di dunia entrepreneurship
- 3 Memiliki akhlak yang baik guna menyeimbangkan antara ilmu dan adab

**KULIAH
BEASISWA
PENUH**



BOGOR EDUCARE

ANGKATAN 23

**G
R
A
T
I
S**

**BOGOR
EDUCARE**

Program Kuliah Beasiswa Penuh



@BogorEduCARE



BogorEduCARE (BEC)



Jl. Cikiray RT 03 RW 06
Sukaraja, Kab. Bogor

0251 8271607

0896 6552 0222

www.bogoreducare.org

pmb.bogoreducare.org

Bogor EduCARE adalah lembaga pendidikan yang menyediakan program kuliah beasiswa penuh (100% GRATIS) bagi lulusan SMA/ sederat (usia maksimal 22 tahun)

Waktu Tempuh
Kuliah
1,5 Tahun



Dibagi dalam
3 caturwulan

Waktu Kuliah
Senin s.d. Jumat
08.00-16.00 WIB.

PILIHAN BIDANG STUDI

JURUSAN

1. Administrasi Perkantoran
2. Bisnis/Entrepreneurship



**PERSYARATAN
ADMINISTRASI**

- ✓ Telah mendaftar via online di pmb.bogoreducare.org
- ✓ Mengisi formulir pendaftaran yang sudah diunduh di website
- ✓ Fotokopi Ijazah/Surat Tanda Kelulusan, daftar nilai (legalisir)
- ✓ Surat Keterangan Tidak Mampu (SKTM), Fotokopi Kartu Keluarga (KK) dan identitas yang berlaku
- ✓ Surat izin orangtua dan Slip gaji/surat keterangan penghasilan orangtua
- ✓ Foto Berwarna 1 lembar ukuran 4x6 cm

PENDAFTARAN

MAHASISWA BARU ANKATAN 23

18 Maret - 20 Juni 2019
Via Online melalui website
pmb.bogoreducare.org

TES TERTULIS
22-23 JUNI 2019

CARA MENDAFTAR

- 1. Membuat akun di pmb.bogoreducare.org
- 2. Masukkan data yang diperlukan
- 3. Memverifikasi via E-mail
- 4. Mencetak nomor tes
- 5. Menyerahkan berkas ke panitia

**ALUR PENERIMAAN
MAHASISWA BARU BOGOR EDUCARE**

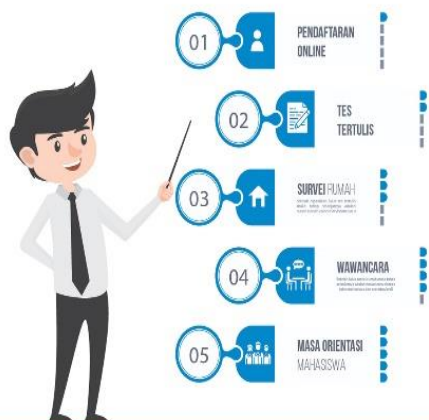

Semua berkas pendaftaran dimasukkan dalam *business file* (biru untuk pria dan merah untuk wanita) dan diserahkan ke panitia maksimal H-2 Tes Tertulis